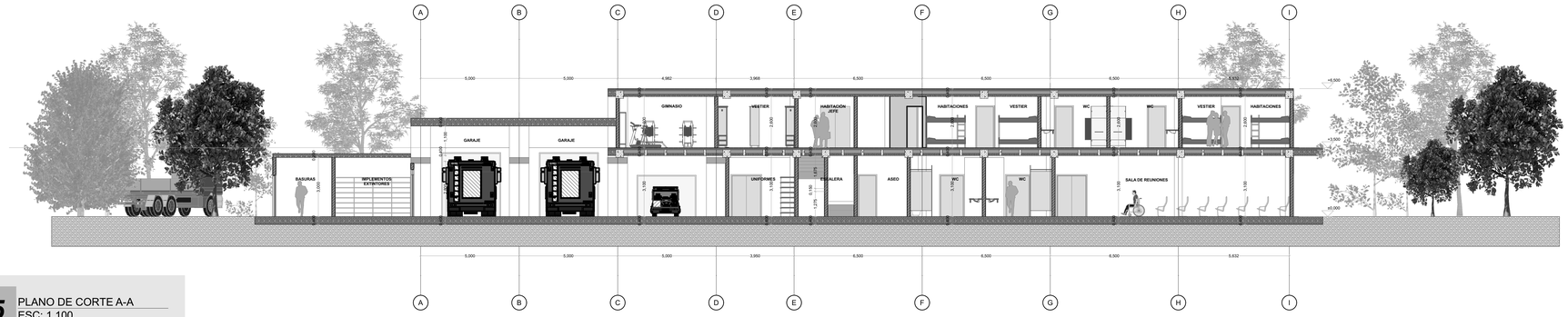

5 PLANO DE CORTE A-A
ESC: 1.100



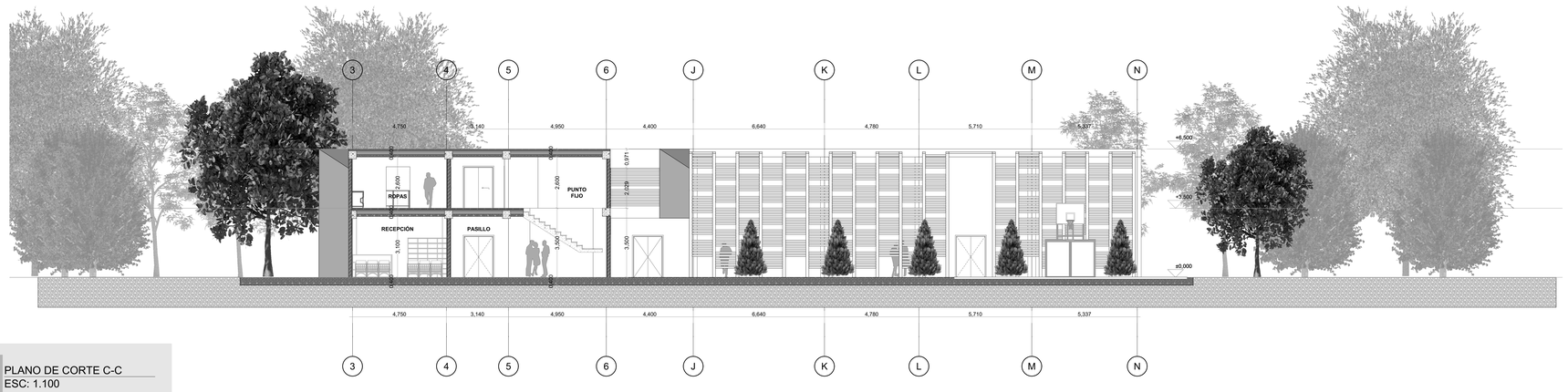

5 PLANO DE CORTE C-C
ESC: 1.100

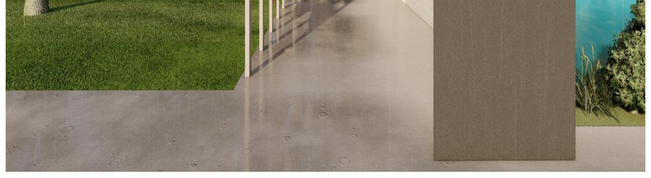

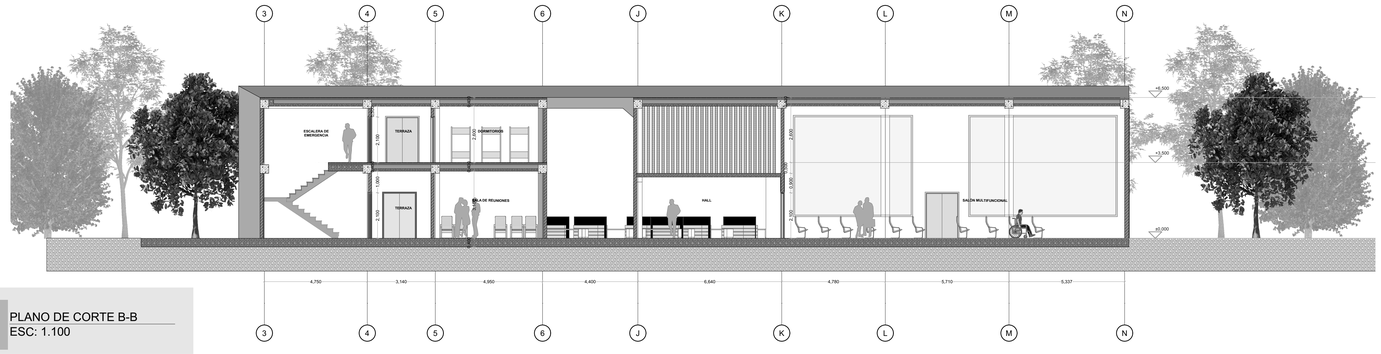

5 PLANO DE CORTE B-B
ESC: 1.100



UNIVERSIDAD SANTO TOMAS PRIMER CLAUSTRO UNIVERSITARIO DE COLOMBIA	PROYECTO: ESTACION DE BOMBEROS	ORIENTACION: N	DISEÑADO POR : JESUS ALBERTO ALVAREZ REVISADO POR : ARQ. JORGE ALBERTO VILLAMIZAR HERNANDEZ	UBICACION: ABREGO NORTE DE SANTANDER CONTENIDO: PLANO DE CORTES	LOCALIZACION:	OBSERVACIONES:	FECHA: 18/10/22 RECIBIDO	ESCALA: 1:100 PLANO #: 5